

سگال پرداز
S e g a l P a r d a z

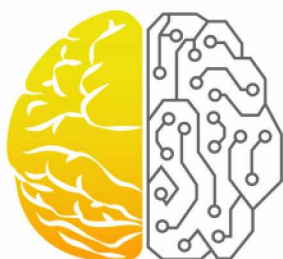

Intelligent Management
w w w . s e g a l p a r d a z . i r

YOUR BUSINESS & OFFICE AUTOMATION

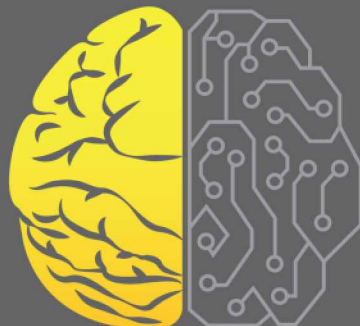

گروه نرم افزاری سگال پرداز با جمعی از متخصصین حوزه IT و مالی، در سال هزار و سیصد و هشتاد و هشت با هدف تامین نیازهای نرم افزاری مالی اداری کشور تاسیس گردید، و در سال هزار و سیصد و نود و یک با تکمیل سیستم مالی اداری دانش سگال و ثبت آن در شورای عالی انفورماتیک و وزارت فرهنگ و ارشاد اسلامی فعالیت خود را در این حوزه آغاز کرد.

هم اکنون بخش های زیر در این مجموعه فعالیت می کنند:

- * بخش طراحی و آنالیز: امکان سنجی، نیاز سنجی، تحقیق و توسعه محصولات
- * بخش تولید: تولید و آزمایش محصولات
- * بخش بازرگانی: بازاریابی، فروش محصولات
- * بخش خدمات پس از فروش: راه اندازی، آموزش، پیاده سازی محصولات، پشتیبانی تلفنی، اینترنتی و حضوری، طراحی گزارش های مورد نیاز مشتری و حفظ مشتری

اتوماسیون اداری و گردش کار

OFFICE AUTOMATION AND WORKFLOW

w w w . s e g a l p a r d a z . i r

سگال پرداز
S e g a l P a r d a z

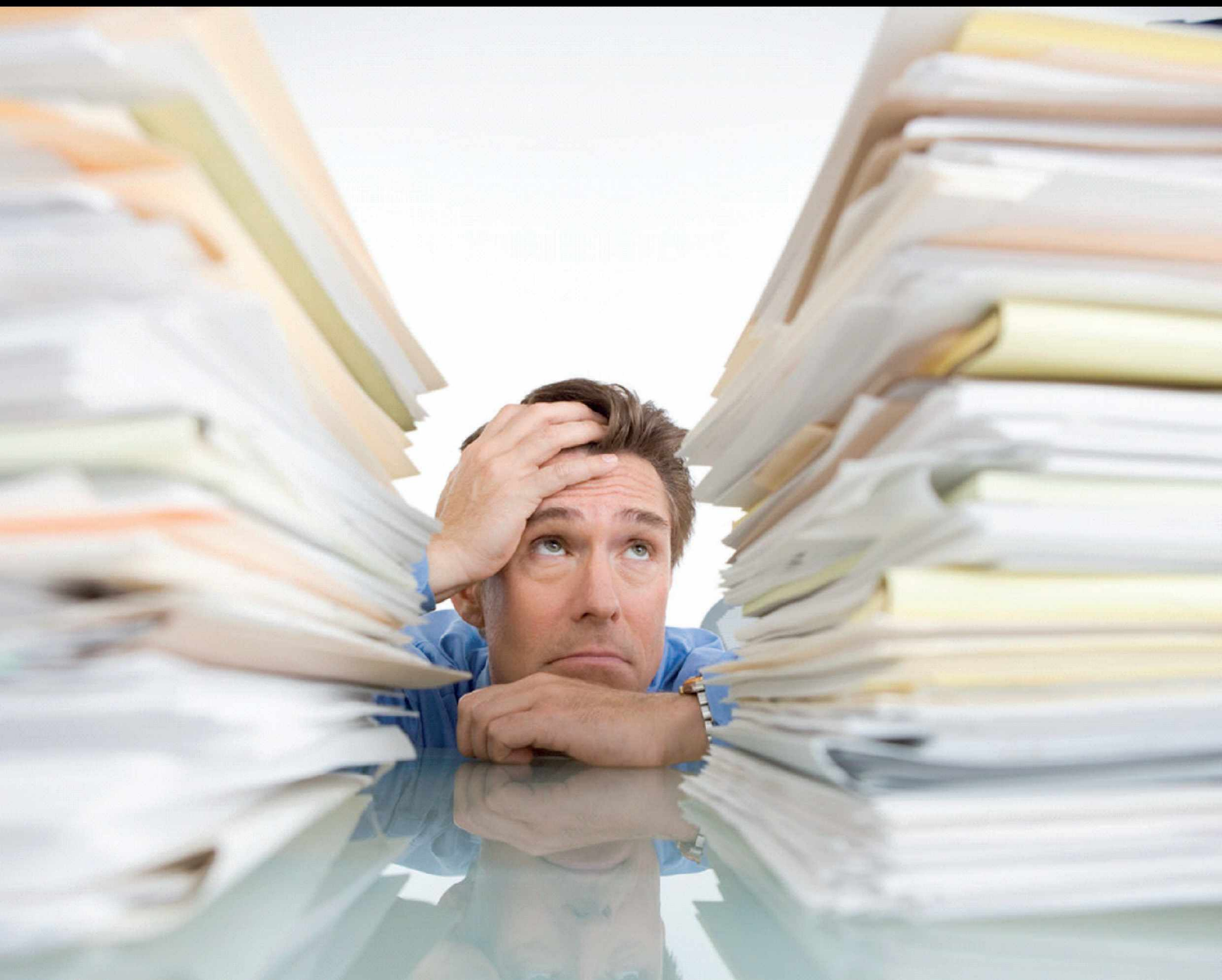
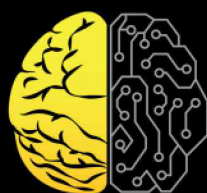

اتوماسیون سگال

اتوماسیون سگال بعنوان زیر سیستم اصلی سیستم یکپارچه مالی اداری سگال مجموعه‌ای قدرتمند جهت انجام امور اداری و مدیریت گردش فرآیندها و کارها در حوزه‌های مختلف سازمان می‌باشد.

- استفاده نامحدود از برگه‌های (کارهای) تعریف شده برای هر طرف حساب .
- امکان استفاده از برگه (کار) بعنوان زیر برگه و تشکیل ساختار درختی از برگه‌ها (کارها) برای هر طرف حساب .
- گردش کار بر روی برگه (کار) هر طرف حساب.
- نمایش دیاگرام برگه‌ها(کارها) بر روی هر طرف حساب.
- امکان ایجاد پیام صوتی و تصویری بر روی هر طرف حساب.

کار تایل:

- امکان استفاده از کارتابل شخصی برای مدیریت کلیه برگه‌های (کارها) کاربر که هنوز انجام نشده است.
- امکان استفاده از کارتابل مدیر برای مدیریت کلیه برگه‌های (کارها) کاربران زیر نظر که هنوز انجام نشده است.

تقویم:

- امکان استفاده از تقویم شخصی برای نمایش روزانه و هفتگی کلیه برگه‌های (کارها) کاربر.
- امکان استفاده از تقویم کلی برای نمایش روزانه و هفتگی کلیه برگه‌های (کارها) کاربر.

داشخور د:

- امکان مدیریت تمامی اجزاء سیستم در یک نگاه.

گردش کار سگال

با استفاده از زیر سیستم گردش کار سگال امکان ایجاد و مدیریت فرآیندها و کارهای مشخص در سیستم یکپارچه مالی اداری سگال فراهم می‌گردد.

- امکان تعریف گردش کار بصورت نامحدود
- استفاده از برگه‌ها (کارها) تعریف شده در گردش کار
- امکان استفاده یک برگه (کار) در گردش کارهای مختلف
- اختصاص بیش از یک پیش نیاز برای هر برگه (کار) در هر گردش کار
- اختصاص بیش از یک نتیجه برای هر برگه (کار) در هر گردش کار
- امکان نامگذاری نتیجه‌ها
- امکان طراحی حلقه در هر گردش کار
- نمایش دیاگرام گردش کار

امكانات:

برگه (کار):

- تعریف برگه (کار) بصورت نامحدود.
- تعریف گروه‌بندی و الویت‌بندی برگه‌ها (کارها) بصورت نامحدود.
- ایجاد دسترسی بر روی هر برگه (کار).
- سیستم شماره‌دهی اتوماتیک برای هر برگه (کار).
- اختصاص دادن کاربر، مدیر و طرف حساب پیش فرض به هر برگه (کار).
- اختصاص دادن هر نوع فایل بصورت پیش فرض برای هر برگه (کار).
- امکان ایجاد پیام صوتی و تصویری بر روی هر برگه (کار).
- تعریف چهار گزارش برای هر برگه (کار).
- اختصاص دادن رنگ و شکل به هر برگه (کار) جهت نمایش در دیاگرام.
- تعیین مدت زمان انجام هر برگه (کار) بصورت پیش فرض.
- تعیین زمان یادآوری هر برگه (کار) پیش از شروع انجام آن بصورت پیش فرض.
- ارسال یادآوری انجام هر برگه (کار) بر روی TASKBAR کاربر.
- ارسال یادآوری انجام هر برگه (کار) بر روی گوشی همراه کاربر.
- مشخص کردن اثر هر برگه (کار) بر موجودی انبار.
- مشخص کردن اثر هر برگه (کار) بر سیستم دریافت و پرداخت.

[illegible]

گزارش کارهای جاری									
انتخاب									
ردیف	نام طرف حساب	نوع برگه	تاریخ شروع	زمان شروع	تاریخ پایان	زمان پایان	موضوع	درصد بهایضرت	تاریخ
رایج سامان شهر احمد آباد گنبد									
1	حسین رحمتی	بیمه حقوقی	1394/01/27	1394/01/27	1394/01/27	1394/01/27	در حال انجام	20 %	درجانی
2	مهندسین مشاوره شهر	مشاوره	1394/01/27	1394/01/27	1394/01/27	1394/01/27	در حال انجام	100 %	درجانی
3	مهندسین مشاوره شهر	مشاوره	1394/01/27	1394/01/27	1394/01/27	1394/01/27	در حال انجام	100 %	درجانی
4	مهندسین مشاوره شهر	مشاوره	1394/01/27	1394/01/27	1394/01/27	1394/01/27	در حال انجام	25 %	درجانی
5	مهندسین مشاوره شهر	مشاوره	1394/01/27	1394/01/27	1394/01/27	1394/01/27	در حال انجام	100 %	درجانی
6	مهندسین مشاوره شهر	مشاوره	1394/01/27	1394/01/27	1394/01/27	1394/01/27	در حال انجام	100 %	درجانی
7	مهندسین مشاوره شهر	مشاوره	1394/01/27	1394/01/27	1394/01/27	1394/01/27	در حال انجام	100 %	درجانی
8	مهندسین مشاوره شهر	مشاوره	1394/01/27	1394/01/27	1394/01/27	1394/01/27	در حال انجام	100 %	درجانی
9	مهندسین مشاوره شهر	مشاوره	1394/01/27	1394/01/27	1394/01/27	1394/01/27	در حال انجام	100 %	درجانی
10	مهندسین مشاوره شهر	مشاوره	1394/01/27	1394/01/27	1394/01/27	1394/01/27	در حال انجام	100 %	درجانی

طرف حساب:

- تعریف اطلاعات کامل طرف حساب‌ها بصورت نامحدود.
- تعریف مخاطبین برای هر طرف حساب بصورت نامحدود.
- تعریف گروه‌بندی و منطقه‌بندی طرف حساب‌ها بصورت نامحدود.
- ایجاد دسترسی بر روی گروه و منطقه طرف حساب‌ها برای کاربر.

ارتباطات

COMMUNICATIONS

w w w . s e g a l p a r d a z . i r

سگال پرداز
S e g a l P a r d a z

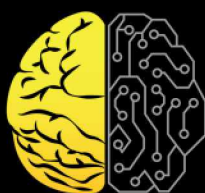

ارتباطات سگال

با استفاده از زیر سیستم ارتباطات سگال امکان مدیریت اطلاعات ارتباطی (تلفن، فکس، پیام کوتاه و ایمیل) در سیستم یکپارچه مالی اداری سگال فراهم می‌گردد.

امکانات:

منشی تلفنی:

- امکان تعریف پیام برای منشی تلفنی
- تشخیص خودکار شروع و پایان پیام تلفنی
- نمایش شماره تلفن فرد تماس گیرنده
- ذخیره خودکار پیام تلفنی دریافتی در پرونده طرف حساب
- گزارش وضعیت پیام‌های تلفنی دریافتی

پیام تلفنی:

- امکان تعریف پیام تلفنی برای ارسال
- ایجاد صف پیام تلفنی تحت شبکه
- مدیریت کامل ارسال پیام تلفنی و زمانبندی برای ارسال
- ارسال ساده، ارسال گروهی و ارسال هوشمند پیام تلفنی
- محدود کردن تعداد دفعات سعی برای ارسال پیام تلفنی
- گزارش وضعیت پیام‌های تلفنی ارسالی
- ذخیره خودکار پیام تلفنی ارسالی در پرونده طرف حساب

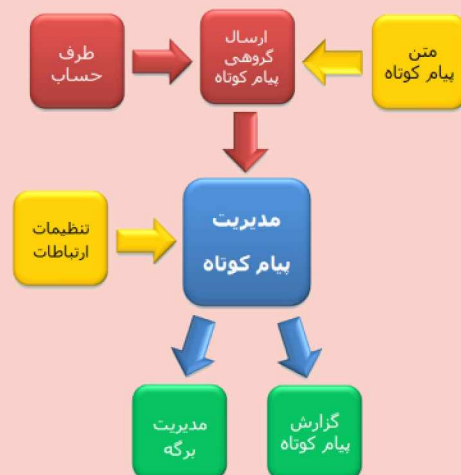

پیام کوتاه:

- امکان ارسال و دریافت پیام کوتاه از طریق GSM MODEM و WEB SERVICE
- ارسال ساده، ارسال گروهی و ارسال هوشمند پیام کوتاه به کلیه موبایل‌ها
- امکان تعریف یک پروسه در سیستم برای ارسال جواب به پیام کوتاه‌های دریافتی
- گزارش وضعیت پیام کوتاه‌های ارسالی و دریافتی
- ایجاد صف پیام کوتاه تحت شبکه
- ذخیره خودکار پیام کوتاه ارسالی و دریافتی در پرونده طرف حساب

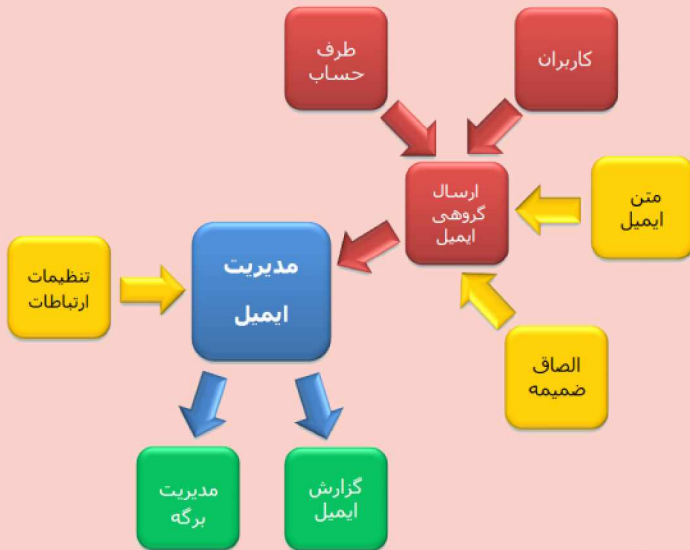

ایمیل:

- امکان ارسال و دریافت ایمیل
- پشتیبانی از POP3، SMTP
- ارسال ساده، ارسال گروهی و ارسال هوشمند ایمیل به کلیه آدرس‌های ایمیل
- امکان تعریف یک پروسه در سیستم برای ارسال جواب به ایمیل‌های دریافتی
- گزارش وضعیت ایمیل‌های ارسالی و دریافتی
- ایجاد صف ایمیل تحت شبکه
- ذخیره خودکار ایمیل‌های ارسالی و دریافتی در پرونده طرف حساب

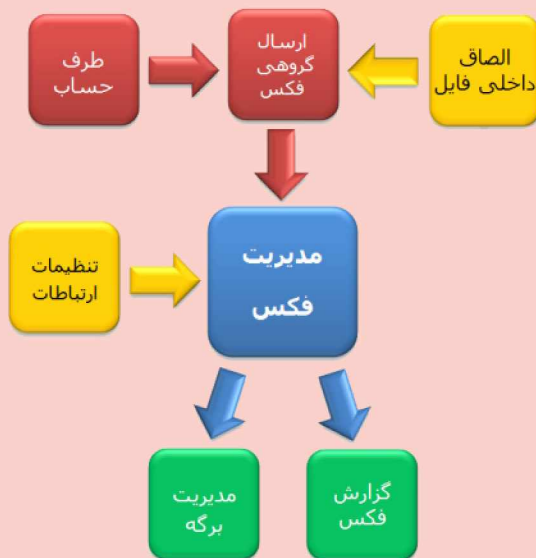

فکس:

- مدیریت کامل ارسال و دریافت فکس و زمانبندی برای ارسال
- ارسال ساده، ارسال گروهی و ارسال هوشمند فکس
- امکان فکس کلیه فایل‌های که قابلیت چاپ را دارند
- ایجاد صف فکس تحت شبکه
- محدود کردن تعداد دفعات سعی برای ارسال فکس
- ارسال هوشمند از طریق تعداد سعی‌ها
- گزارش وضعیت فکس‌های ارسالی و دریافتی
- ذخیره خودکار ایمیل‌های ارسالی و دریافتی در پرونده طرف حساب

فرم ساز و آرشیو اطلاعات

FORM GENERATOR AND DATA ARCHIVES

w w w . s e g a l p a r d a z . i r

سگال پرداز
Segal Pardaz

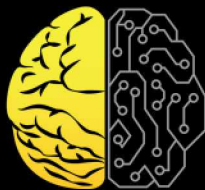

با استفاده از زیر سیستم آرشيو اطلاعات سگال امکان مدیریت اطلاعات در سه بخش مدیریت مستندات، مدیریت بایگانی و مدیریت محتوا در سیستم یکپارچه مالی اداری سگال فراهم می‌گردد.

- امکان الصاق هر نوع فایل بعنوان پیش فرض برای هر برگه (کار)
- امکان الصاق نامحدود انواع فایل به هر برگه (کار)
- امکان ذخیره فایل داخل DATABASE و یا مسیرهای تعیین شده
- امکان نمایش و ویرایش انواع فایل‌ها در محیط برنامه
- امکان فراخوانی از اسکتر
- امکان تگ‌گذاری و برچسب بر روی فایل جهت گروه‌بندی کردن فایل‌ها
- امکان جستجو و گزارش‌گیری از کلیه فایل‌ها بر اساس نام، نوع، طرف حساب، برگه (کار)، کاربر و...
- امکان ارسال فایل‌ها به خارج از برنامه
- امکان پشتیبانی از فایل‌های GOOGLE DOCS

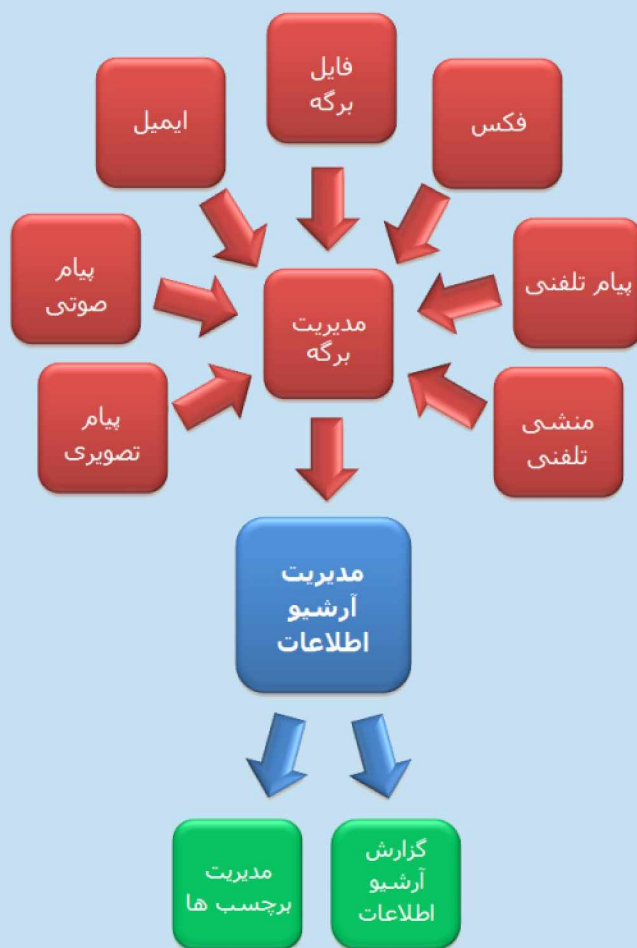

با استفاده از زیر سیستم فرم‌ساز سگال امکان طراحی و ایجاد فرم‌های سفارشی در سیستم یکپارچه مالی اداری سگال وجود دارد.

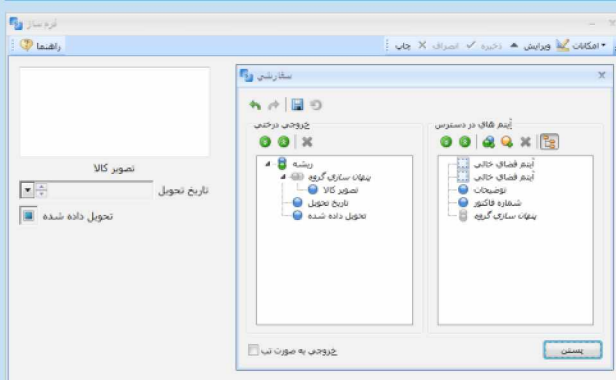

- امکان تعریف انواع فیلد برای هر برگه (کار) شامل: عددی، رشته‌ای، تاریخ، زمان، منطقی، بازشونده، طرف حساب، مخاطب، تصویری، کاربر، آیتم ... به تعداد ۲۰ فیلد از هر نوع
- امکان تنظیم چیدمان فیلدها در خروجی مطابق فرم‌های سازمان برای هر برگه (کار)
- امکان تعریف دسترسی بر روی هر فیلد
- پشتیبانی از امضاء الکترونیک
- تنظیم فرمت گزارشی برای هر برگه (کار)
- تهیه گزارشات بر مبنای فیلدهای فرم‌ساز هر برگه (کار)

انبار و بازرگانی

DEPOT AND COMMERCIAL

w w w . s e g a l p a r d a z . i r

سگال پرداز
Segal Pardaz

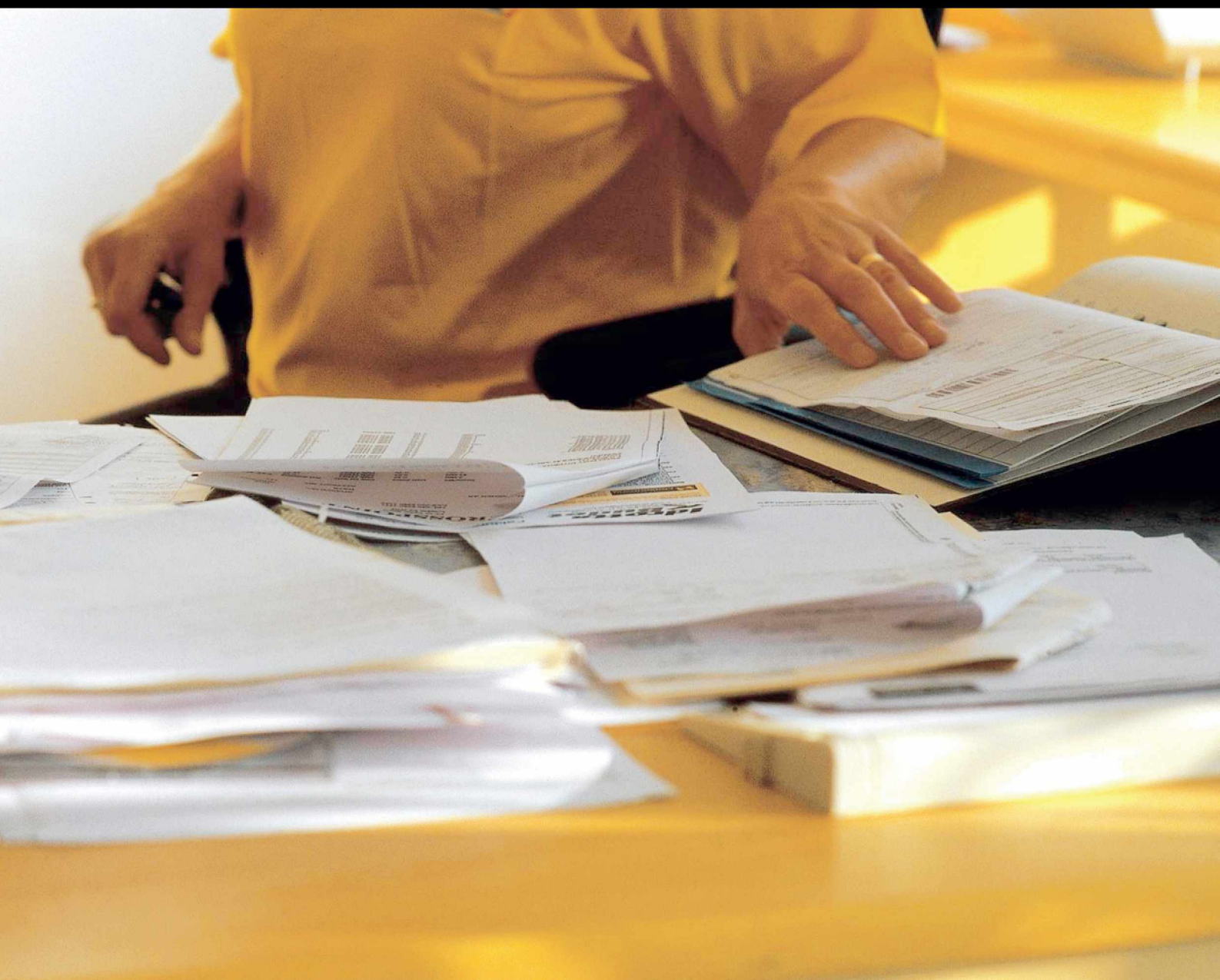
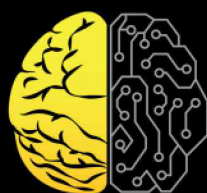

انبار سگال

زیر سیستم انبار سگال به عنوان بخشی از مجموعه سیستم یکپارچه مالی اداری سگال به شکلی طراحی و پیاده سازی گردیده است که ضمن برآورده نمودن نیازهای زیر سیستم بازرگانی بعنوان سیستم کنترل موجودی منابع سازمان نیز عمل نماید.

امکانات:

۱. تعریف انبارهای مختلف به تعداد نامحدود.
۲. تعریف گروه بندی کالا و خدمات به تعداد نامحدود.
۳. تعریف کالا و خدمات به همراه شرح، تصویر.
۴. تعریف کالا و خدمات برای یکبار و اختصاص آن به هر تعداد انبار جهت جلوگیری از مراحل تکراری.
۵. تعریف نامحدود واحد برای کالا و خدمات.
۶. امکان اختصاص چندین واحد برای یک کالا و خدمات و تعیین ضریب تبدیل بین آنها.
۷. تعریف انواع برگه های انبار (رسید، حواله، امانت، ضایعات و برگشت های آنها).
۸. تعیین کالا و خدماتی که در موجودی انبار تأثیر ندارند.
۹. امکان کنترل موجودی اختیاری.

برگه بازخ

اطلاعات

نوع برگه فروش
گروه طرف حساب شرکت های همکار
آدرس

تاریخ ۱۳۹۱/۷/۱۵
مبلغ ۱۰۰۰۰۰۰۰
کد انباری ۴۴
تاریخ تعارض ۱۳۹۱/۷/۱۵
تاریخ تعارض ۱۳۹۱/۷/۱۵

انبار

گروه انبار

نام واحد

تعداد

ای

تخفیف

مبلغ سطر

برگه

تعداد

ضرب

مجموع

تخفیفات

هزینه ها

کسورات

مبلغ قابل پرداخت

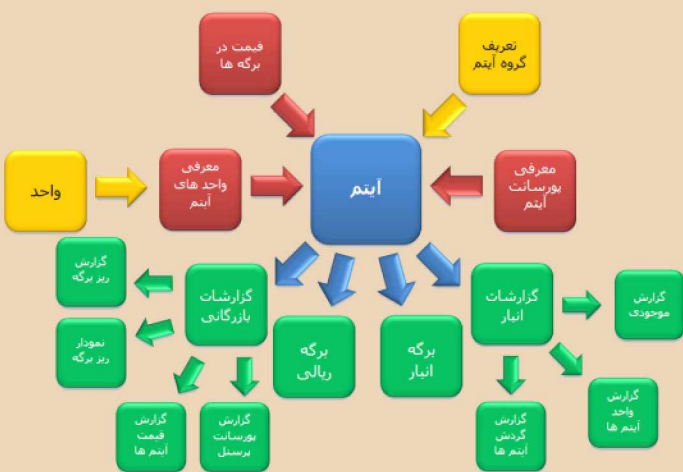

بازرگانی سگال

زیر سیستم بازرگانی سگال به عنوان بخشی از مجموعه سیستم یکپارچه مالی اداری سگال به شکلی طراحی و پیاده سازی گردیده است که ضمن برآورد نمودن کلیه نیازهای امور بازرگانی شامل: کالا، انبار، خرید، فروش، مرجوعی ها، هزینه ها و کسورات ... ابزاری قدرتمند برای آماده سازی زیرساخت و پیاده سازی سیاست های بازرگانی در سازمان ها و مؤسسات مختلف باشد.

امکانات:

- امکان استفاده از زیرسیستم انبار.
- تعریف انواع برگه های بازرگانی استاندارد (خرید، فروش، رزرو و برگشت های آنها).
- تعریف انواع برگه های بازرگانی به صورت سفارشی (خرید ویژه، فروش تابستانی و ...).
- تعیین قیمت کالا و خدمات برای هر یک از برگه های بازرگانی استاندارد و بازرگانی به صورت سفارشی.
- تعریف هزینه و کسورات برای هر یک از برگه های بازرگانی استاندارد و بازرگانی به صورت سفارشی.
- امکان تغییر قیمت کالا و خدمات براساس درصد و یا مقدار ثابت به صورت تکی و یا گروهی.
- تعریف درصد و یا مقدار ثابت پورسانت برای هر بازاریاب بر روی هر کالا و خدمات.
- تعیین حد تخفیف برای هر یک از کالا و خدمات.
- امکان کنترل موجودی اختیاری.
- امکان تعیین کالا و خدمات به صورت رزرو برای طرف حساب.

- امکان تعریف چهار گزارش برای هر یک از برگه های بازرگانی استاندارد و بازرگانی به صورت سفارشی.
- گزارش مانده ریالی طرف حساب برای هر یک از برگه های بازرگانی استاندارد و بازرگانی به صورت سفارشی.
- گزارش ریز هر یک از برگه های بازرگانی استاندارد و بازرگانی به صورت سفارشی.
- گزارش هزینه و کسورات برای هر یک از برگه های بازرگانی استاندارد و بازرگانی به صورت سفارشی.
- گزارش کالا و خدمات رزرو داده شده براساس تاریخ (دوره)، انبار، گروه کالا و خدمات.
- گزارش از سود و زیان هر فاکتور.
- گزارش روزانه خرید و فروش.
- گزارش و نمودار از کارکرد پرسنل فروش برای هر کالا و خدمات.
- گزارش و نمودار از پورسانت برای هر بازاریاب بر روی هر کالا و خدمات.
- گزارش و نمودار از کارکرد هر طرف حساب در سیستم بازرگانی.

دریافت و پرداخت و خزانه داری

PAYMENT AND TREASURY

w w w . s e g a l p a r d a z . i r

سگال پرداز
S e g a l P a r d a z

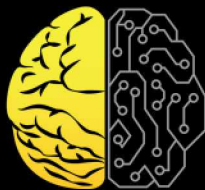

با استفاده از زیر سیستم دریافت و پرداخت سگال امکان کنترل و مدیریت دریافت‌ها و پرداخت‌های سازمان جهت پیش بینی و تحلیل دقیق دارایی‌های نقد و بدهی‌ها در راهبرد اهداف سازمان مهیا می‌گردد.

حک:

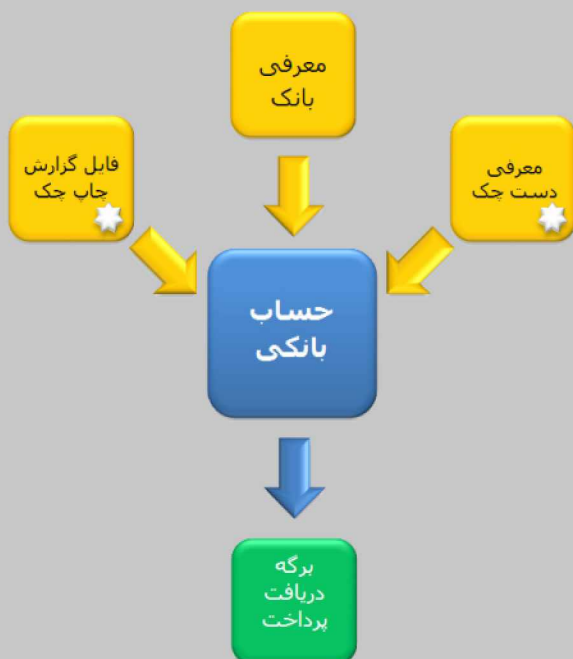

- تعریف انواع حساب بانکی با جزئیات (بانک، شعبه، شماره حساب، نوع، ...) به تعداد نامحدود
- امکان تعریف انواع صندوق با قابلیت‌های مختلف و ثبت صندوقدارها به تعداد نامحدود
- تعریف انواع تنخواه و تنخواه گردان‌ها به تعداد نامحدود
- امکان ثبت منابع دریافت و پرداخت در قالب انواع صندوق، بانک و تنخواه
- انجام انواع انتقال وجه بین منابع درون سازمانی مانند بانک‌ها و صندوق‌ها و تنخواه‌ها
- کنترل مانده حساب صندوق، بانک، و تنخواه در صدور اسناد مربوطه
- کنترل سقف در نظر گرفته برای هر تنخواه در پرداخت وجه نقد یا چک به تنخواه
- امکان ارتباط با برگه‌های بازگانی جهت صدور درخواست‌های دریافت یا پرداخت
- امکان عطف کردن برگه‌های بازگانی به دریافت و پرداخت
- گزارش مانده حساب بانک به تفکیک
- گزارش گردش حساب بانک به تفکیک
- گزارش مانده صندوق به تفکیک
- گزارش گردش صندوق به تفکیک
- گزارش سوابق فعالیت صندوقدارهای یک صندوق طی زمان
- گزارش عملکرد مالی (دریافت و پرداخت وجه نقد و چک و ...) به تفکیک هر طرف حساب
- گزارش مانده طرف حساب در حین ورود اطلاعات
- گزارش عطف برگه‌های بازگانی
- گزارش خلاصه عملیات روزانه مالی خزانه
- امکان صدور سند حسابداری بر روی کلیه اسناد خزانه‌داری و انتقال به ماژول حسابداری مالی بصورت کاملاً یکپارچه
- امکان کنترل مغایرت حساب‌های بانکی با استفاده از اطلاعات صورت‌حساب بصورت دستی و فلایپی و تهیه صورت مغایرت و اقلام باز و گزارش موجودی واقعی

- تعریف دسته چک با شماره سریال و فایل چاپ برگه چک بصورت نامحدود.
- کنترل سقف در نظر گرفته برای هر حساب جاری در پرداخت وجه نقد یا چک
- امکان رأس گیری مجموعه‌ای از چک‌ها برای تاریخ‌های مختلف
- نمایش سررسید چک‌های دریافتی و پرداختی در کارتابل کاربر با امکان یادآوری
- امکان انجام عملیات واگذاری چک به صورتهای مختلف شامل: واگذاری چک‌های دریافتی به بانک، واگذاری چک‌های دریافتی به طرف حساب و واگذاری چک‌های دریافتی به صندوق.
- امکان انجام عملیات پرداخت چک به صورتهای مختلف شامل: پرداخت چک به طرف حساب، انتقال وجه چک به بانک دیگر، انتقال وجه چک به صندوق دیگر، انتقال وجه چک به تخواه.
- امکان انجام عملیات استرداد چک‌ها و اسناد بهادار دریافتی و پرداختی
- گزارش سابقه و وضعیت چک‌ها
- گزارش کنترل شماره چک‌های پرداختی
- گزارش خلاصه و ریز وضعیت چک‌های دریافتی و پرداختی به تفکیک

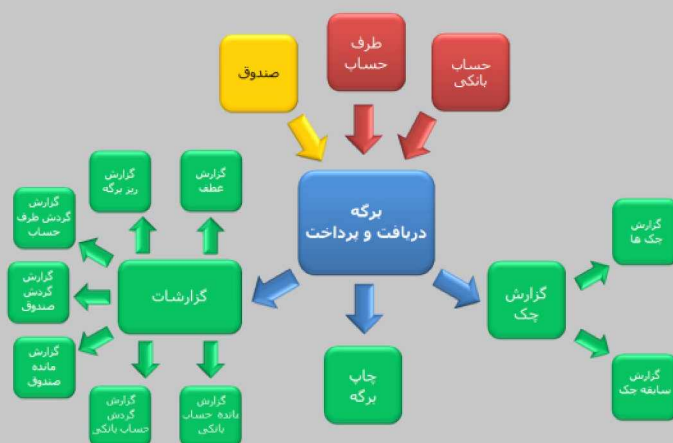
[illegible]

حسابداری

ACCOUNTING

w w w . s e g a l p a r d a z . i r

حسابداری سگال

زیر سیستم حسابداری سگال از اساسی‌ترین زیر سیستم‌های یکپارچه مالی اداری می‌باشد که وظیفه جمع‌آوری و یکپارچه‌سازی نتایج عملیات و کلیه فعالیت‌های مالی سازمان را جهت تهیه انواع گزارشات و صورت‌های اساسی حسابداری (ترازنامه، سود و زیان...) به عهده دارد.

ویرایش سند دوره سال ۱۳۸۹

اطلاعات تکمیلی کی ردیف

اطلاعات

تاریخ سند	سریال	شماره	نوع سند	وضعیت	موقت	بدهکار	بستانکار
۱۳۸۹/۸/۱	۴۴	۱۵	عادی				
شرح							
حقوق مهرماه ۱۳۸۹							
ایجاد کننده ملک آسا							
۱۳۹۱/۰۷/۰۲	۱۴:۴۸:۵۲	تغییر دهنده ملک آسا	۱۳۹۱/۰۷/۰۸	۱۱:۴۳:۰۹	اختلاف	*	

ردیف # کد حساب نام حساب بابت

برای ساختن فیلتر اینجا کلیک کنید

ردیف	#	کد حساب	نام حساب	بابت
۱	۷۱۰/۰۱۱/۰۰۱۱	حقوق	حقوق مهرماه ۱۳۸۹	
۲	۷۱۰/۰۱۱/۰۰۱۳	کمک هزینه خواربار و مسکن	حقوق مهرماه ۱۳۸۹	
۳	۷۱۰/۰۱۱/۰۰۱۲	بن	حقوق مهرماه ۱۳۸۹	
۴	۷۱۰/۰۱۱/۰۰۱۶	%۳۰ حق بیمه سهم کارفرما	حقوق مهرماه ۱۳۸۹	
۵	۷۱۰/۰۱۱/۰۰۱۷	%۳ بیمه بیکاری	حقوق مهرماه ۱۳۸۹	
۶	۲۱۰/۰۱۳	بستانکاران متفرقه	سازمان تامین اجتماعی شعبه ۱۹ حق بیمه مهرماه ۱۳۸۹	
۷	۱۱۰/۰۱۱	موجودی های نقد	صدور چک ۲۷۲۱۲۳ در وجه حسن رحیمی بابت حقوق مهرماه ۱۳۸۹	
۸	۱۱۰/۰۱۱	موجودی های نقد	صدور چک ۲۷۲۱۲۴ در وجه همایون ملک آسا بابت حقوق مهرماه ۱۳۸۹	

امکانات:

- امکان تعریف دوره‌های مالی متفاوت.
- امکان تعریف لایه‌های کدینگ حساب‌ها توسط حسابدار به تعداد نامحدود (کل، معین و N سطح تفصیلی کدینگ).
- امکان تعریف طول لایه‌های کدینگ حساب‌ها توسط حسابدار به تعداد دلخواه.
- تعریف کدینگ حساب‌ها مجزا در هر دوره مالی.
- انتقال کدینگ حساب‌ها از یک دوره به دوره دیگر.
- پشتیبانی از مرکز هزینه و تفصیلی شناور.
- امکان کپی سند، تجمیع و مرتب سازی اسناد برحسب تاریخ.
- سیستم سریال روکش سند جهت هماهنگی شماره سندها.
- امکان پشتیبانی از سه حالت یاداشت، موقت، دائم.
- تنظیم اسناد اتوماتیک سایر بخش‌ها و تولید سند اتوماتیک.
- تنظیم گروه‌های سود و زیان و ترازنامه‌ای توسط خود حسابدار.
- امکان استفاده از شرح‌های پیکاربرد اسناد حسابداری.
- امکان تنظیم چگونگی چاپ روکش سند.
- گزارش ترازنامه و سود و زیان کاملاً سفارشی.
- تهیه تراز ۴ و ۸ ستونی و تهیه گزارش از آنها.
- گزارش دفتر کل، دفتر معین، دفتر روزنامه استاندارد.
- گزارش مرور حساب.
- گزارش ریز اسناد.
- گزارش از آرشیو اسناد حسابداری.

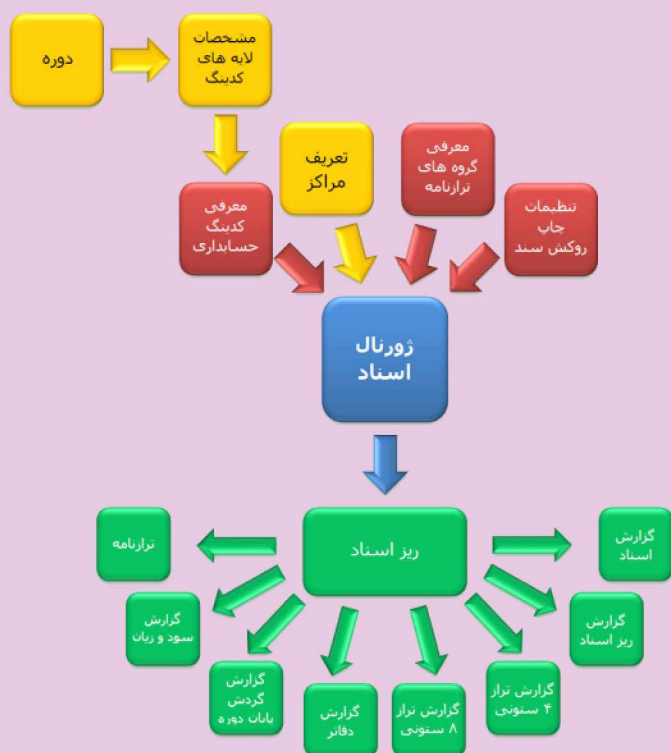

ژورنال اسناد دوره سال ۱۳۸۹

اطلاعات تکمیلی ویرایش اسناد عملیات

برای ساختن فیلتر اینجا کلیک کنید

ردیف	تاریخ سند	شماره	نوع سند	وضعیت	موقت	بدهکار	بستانکار
۱	۱۳۸۹/۰۱/۰۱	عادی	موقت	موقت	واریز تسهیلات از سرمایه		
۲	۱۳۸۹/۰۲/۱۹	عادی	موقت	موقت	واریز نقدی		
۳	۱۳۸۹/۰۲/۱۹	عادی	موقت	موقت	بابت هزینه چاپ سرپرست		
۴	۱۳۸۹/۰۲/۲۰	عادی	موقت	موقت	قبض برق		
۵	۱۳۸۹/۰۲/۰۸	عادی	موقت	موقت	قبض های تلفن		
۶	۱۳۸۹/۰۵/۰۴	عادی	موقت	موقت	دریافت علی الحساب طراحی سیستم لینک		
۷	۱۳۸۹/۰۵/۰۴	عادی	موقت	موقت	پرداشت شخصی از بانک ملی		
۸	۱۳۸۹/۰۵/۱۹	عادی	موقت	موقت	پرداشت شخصی از بانک ملی		
۹	۱۳۸۹/۰۵/۲۳	عادی	موقت	موقت	پرداشت شخصی از بانک ملی		
۱۰	۱۳۸۹/۰۶/۰۱	عادی	موقت	موقت	قبض های تلفن		
۱۱	۱۳۸۹/۰۶/۰۱	عادی	موقت	موقت	اشتراک در سایت Idkey		
۱۲	۱۳۸۹/۰۶/۱۱	عادی	موقت	موقت	علی الحساب قرارداد فروش نرم افزار ۸۹۲۰۱		
۱۳	۱۳۹۱/۰۷/۰۲	عادی	موقت	موقت	اشتراک سه ماهه اینترنت ADSL		

اطلاعات

سریال ۲۰ شماره ۱ نوع سند عادی

تاریخ سند ۱۳۸۹/۱/۱ وضعیت موقت

شرح واریز تسهیلات از سرمایه

ایجاد کننده ملک آسا

ساختار لایه ها دوره سال ۱۳۸۹

اطلاعات تکمیلی ویرایش اسناد عملیات

برای ساختن فیلتر اینجا کلیک کنید

نام لایه	شماره لایه	طول لایه	رنگ
کل	۱	۳	clRed
معین	۲	۳	clBlue
تفصیلی	۳	۴	clLime

سیستم یکپارچه مالی اداری سگال

INTEGRATED FINANCIAL MANAGEMENT SYSTEM OF SEGAL

w w w . s e g a l p a r d a z . i r

سگال پرداز
Segal Pardaz

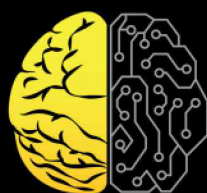

سیستم یکپارچه مالی اداری سگال

سیستم‌های یکپارچه با حذف عملیات تکراری باعث تسهیل و تضمین صحت عملیات شده و به اطلاعات استحکام می‌بخشد و در عین حال با تهیه اطلاعات طبقه‌بندی شده و تحلیلی، مدیران عالی را در برنامه‌ریزی و اتخاذ تصمیم مناسب و به موقع یاری می‌کند. به همین دلیل استقرار یک سیستم یکپارچه کارآمد همیشه از دغدغه‌های اصلی مدیران بوده است. شرکت دانش سگال توانا با بهره‌گیری از کادر مجرب و آموزش دیده در خصوص تولید نرم افزار و همکاری با کارشناسان مجرب و صاحب تجربه در زمینه‌های اجرائی و مدیریتی، کادر فنی ممتازی را تشکیل داده که با اتکا به این کادر و سابقه فعالیت در زمینه طراحی و تولید برنامه‌های سفارشی، به نیازهای اساسی سیستم‌های یکپارچه مدیریتی واقف بوده و این نیازها را در طراحی و تولید نرم افزار سیستم یکپارچه مالی اداری سگال مد نظر قرار داده است تا این نرم افزار بعنوان نرم افزاری یکپارچه و پویا جهت رفع کلیه نیازهای فعلی و آتی سازمان‌ها و شرکت‌ها شناخته شود.

زیر سیستم‌های سیستم یکپارچه مالی اداری سگال:

۱. اتوماسیون سگال
۲. گردش کار سگال
۳. آرشیو سگال
۴. فرم‌ساز سگال
۵. ارتباطات سگال
۶. انبار سگال
۷. بازرگانی سگال
۸. دریافت و پرداخت سگال
۹. خزانه داری (چک) سگال
۱۰. حسابداری سگال

سیستم یکپارچه مالی اداری سگال به زبان DELPHI XE و بانک اطلاعاتی SQL SERVER 2008 همگام با استانداردهای OBJECT ORIENTED و پیشرفته ترین UI در اختیار شما قرار گرفته است.

برخی از امکانات:

- تعریف کاربران با مشخصات کامل برای استفاده در کلیه زیرسیستم‌ها.
- تعریف چارت سازمانی و بخش‌بندی کاربران.
- تعیین سطح دسترسی‌ها در جزیی‌ترین حالات (نمایش، درج، ویرایش، حذف، ارسال به EXCEL، طراحی گزارش،...).
- امکان آموزش راحت با استفاده از محیط یکپارچه زیرسیستم‌ها و متحد الشکل بودن کلیه فرم‌ها.
- دارای سیستم پیشرفته گزارش‌ساز فارسی بر روی تمام فرم‌ها.
- امکان ارسال اطلاعات کلیه فرم‌های زیرسیستم‌ها به EXCEL.
- دارای سیستم ذخیره اعمال (LOG) از کلیه تغییرات بر روی تمام فرم‌ها با درج جزئیات.
- دارای رویه‌های مختلف (SKIN).
- امکان تغییر شکل فرم‌ها توسط هر کاربر.
- تهیه نسخه پشتیبان بصورت اتوماتیک و معمولی از تمام برنامه.
- ارتقا آسان و عدم نیاز به نصب مجدد.
- امکان استفاده از کلیه زیر سیستم‌ها از راه دور.
- قابلیت اجرای بر روی حافظه‌های قابل حمل (FLASH).
- اعمال پیشنهادات در حداقل زمان.
- نصب رایگان نسخه‌های جدید برای مشتریان داخل قرارداد پشتیبانی.
- سازگاری با تمام پلت فرم‌های روز دنیا (2000-2003-WINDOWS).
- سازگاری با پلت فرم‌های 32BIT-64BIT.
- محیط مدیریت SQL SERVER.

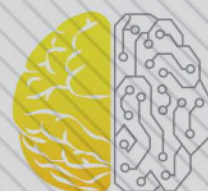

سگال پرداز
Segal Pardaz

w w w . s e g a l p a r d a z . i r